

**Ingombro ridotto, economia, facilità d'uso, di installazione e di manutenzione.  
ARIA Soho: le comunicazioni sono da oggi più leggere.**

Il nuovo sistema di comunicazione ARIA Soho aiuta concretamente il vostro ufficio, la vostra piccola impresa, il vostro studio professionale ad ottimizzare la produttività, ridurre i costi e migliorare il servizio clienti. Se utilizzato in abitazioni residenziali, consente inoltre, a costi contenuti, di utilizzare servizi normalmente disponibili solo su impianti professionali di maggiori dimensioni.

**Cosa vuol dire SoHo?**

*SoHo, acronimo di "small office home office", indica una fascia di piccole aziende o professionisti che contino tra 1 e 10 collaboratori, abbiano sedi di dimensioni limitate oppure condividano ufficio, studio o negozio e abitazione. Un'utenza che richiede servizi professionali ma ridotti, anche nei costi. Aria SoHo è un prodotto appositamente studiato per soddisfare questo tipo di esigenze.*

**Digitale. Ibrido. Ideale.**

ARIA Soho è interamente sviluppato utilizzando le tecnologie digitali, per consentire comunicazioni efficaci ed economiche. Utilizza per il collegamento solo linee urbane analogiche, come abitualmente richiesto da questa fascia d'utenza, ma è in grado di supportare sia telefoni analogici (tradizionali) che digitali.

Consente quindi la massima flessibilità in termini di scelta degli apparecchi telefonici. Con 7 attacchi su 8 completamente ibridi e grazie alla funzionalità "plug and play", permette l'utilizzo, oltre che di telefoni sia analogici che digitali, di fax e altri dispositivi, tra cui i terminali portatili DECT. Il tutto con un'estrema semplicità di installazione assicurata dal permutatore integrato con prese RJ 11.

Di serie, ARIA Soho offre numerosi servizi di sistema normalmente disponibili solo con impianti di maggiori dimensioni e costo, come ad esempio la visualizzazione del numero del chiamante (servizio "Chi è" di Telecom Italia) anche sui telefoni BCA con display\*, la possibilità di collegare batterie tampone per assicurare il funzionamento anche in caso di mancanza di corrente, nonché la rilevazione di un allarme che viene notificato ai telefoni programmati.

I terminali digitali sono disponibili in due versioni, e sono dotati di numerose funzioni supplementari: tasti funzione fissa, tasti programmabili e tasti contestuali\*\*, display, vivavoce, led per il messaggio in attesa, tasto navigatore\*\* per muoversi agilmente nelle molteplici funzioni del menù. In opzione, poi, è possibile dotare il sistema di servizi evoluti, sia più propriamente telefonici che di monitoraggio, nonché per gestire le chiamate anche mediante computer.

\*provvisti di rilevatore FSK \*\*solo modello 7224D

ridurre i costi, migliorare il servizio

[www.ariasoho.it](http://www.ariasoho.it)

**G.D.S. ELETTRONICA TELECOMUNICAZIONI**  
Via Marina del Mondo 34/h  
70043 Monopoli (Ba)

Tel. 080 4107722 - Fax 080 4170637



INSTALLATORE



Il sistema telefonico  
leggero come ■

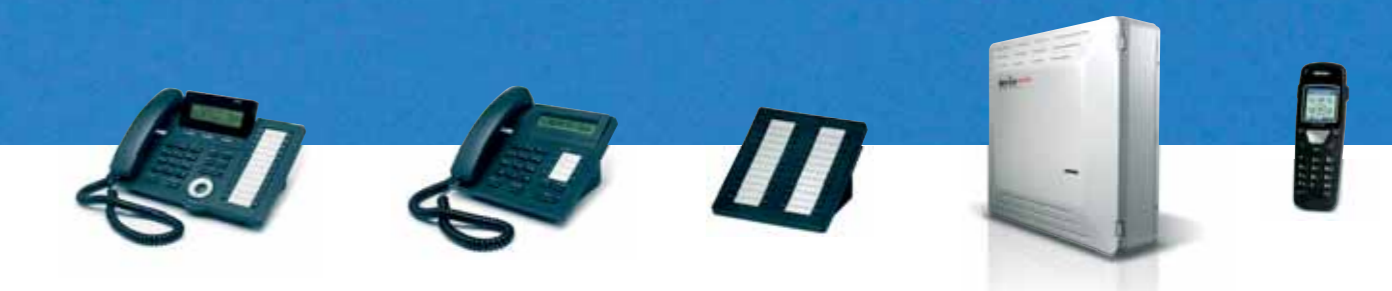

**Elettronica Telecomunicazioni**

## ARIA Soho. La sostenibile leggerezza del comunicare.

Grazie alle tecnologie digitali utilizzate, ARIA Soho offre numerosi servizi quali l'identificazione del chiamante, l'invio e la ricezione di SMS su linea fissa, la commutazione automatica telefono/fax. Tra i servizi in opzione, ricordiamo il voicemail integrato, il risponditore, l'abilitazione per conferenze telefoniche, l'interfaccia LAN per connettività Ethernet, le funzioni di monitoraggio dei costi delle chiamate.



Vediamo i servizi di ARIA Soho più nel dettaglio:

### CARATTERISTICHE PRINCIPALI DEL SISTEMA.

- :: 3 urbane analogiche
- :: 8 derivati
- :: 1 porta digitale
- :: 7 porte ibride
- :: Possibilità di collegare telefoni normali o specifici o telefoni DECT
- :: Elevato numero di servizi per questa fascia di prezzo

### SERVIZI DI SERIE

- :: Emergenza su 1 linea urbana
- :: Musica in attesa
- :: Servizio DISA
- :: Cercapersona
- :: Identificativo chiamante CLI (servizio chi è)
- :: Generatore di chiamata per Bca
- :: Switch fax
- :: Porta seriale RS 232
- :: Porta USB
- :: Caricabatterie
- :: 1 allarme, 1 relè



### SERVIZI OPZIONALI

- :: **Voice Mail**  
Svolge funzione di segreteria telefonica personalizzata per singolo utente, con la possibilità di ascoltare i propri messaggi anche da fuori ufficio.
- :: **Risponditore**  
Si utilizza come sistema di risposta con messaggio di cortesia se nessuno risponde entro il tempo prefissato (senza registrazione).
- :: **Modem**
- :: **Porta LAN**  
Per la diagnostica e la manutenzione del sistema insieme al software PC admin. La scheda LAN è utilizzabile anche per collegare i PC al centralino, per effettuare le chiamate con un solo clic.

## ARIA Soho. Leggero il sistema, versatili le applicazioni.

### DI SERIE

- :: Aggiornamento database
- :: Caricamento software
- :: Speed editor per numeri brevi

### OPZIONALI

- :: **EZ Phone**  
Software che consente di selezionare il nominativo dalla rubrica di Outlook del PC, generando la chiamata automaticamente dall'apparecchio telefonico. Permette inoltre di mantenere un registro delle chiamate effettuate/ricevute e di inviare SMS tra i telefoni del sistema, anche se occupati.
- :: **EZ Attendant**  
Funziona come posto operatore su PC. La persona incaricata di rispondere può gestire le chiamate e le code dal monitor, come il centralinista di una grande azienda.
- :: **EZ call**  
Gestisce tutti i dati relativi al traffico telefonico. È possibile analizzare i costi per derivato, per numeri chiamati, per chiamate più onerose e sulla base di numerosi altri parametri. È inoltre possibile gestire i costi telefonici da riaddebitare a clienti o fornitori (addebito per commessa) e confrontare i costi dei vari operatori.
- :: **PC Admin**  
Per gestire la programmazione da PC. Con questo software è possibile entrare nella programmazione del sistema e variarne i parametri di funzionalità.
- :: **Licenza TAPI**  
Permette di gestire applicazioni CTI (interfaccia tra computer e telefono) di altri produttori, cioè diverse da quelle illustrate qui sopra. Permette al software di dialogare con il centralino.

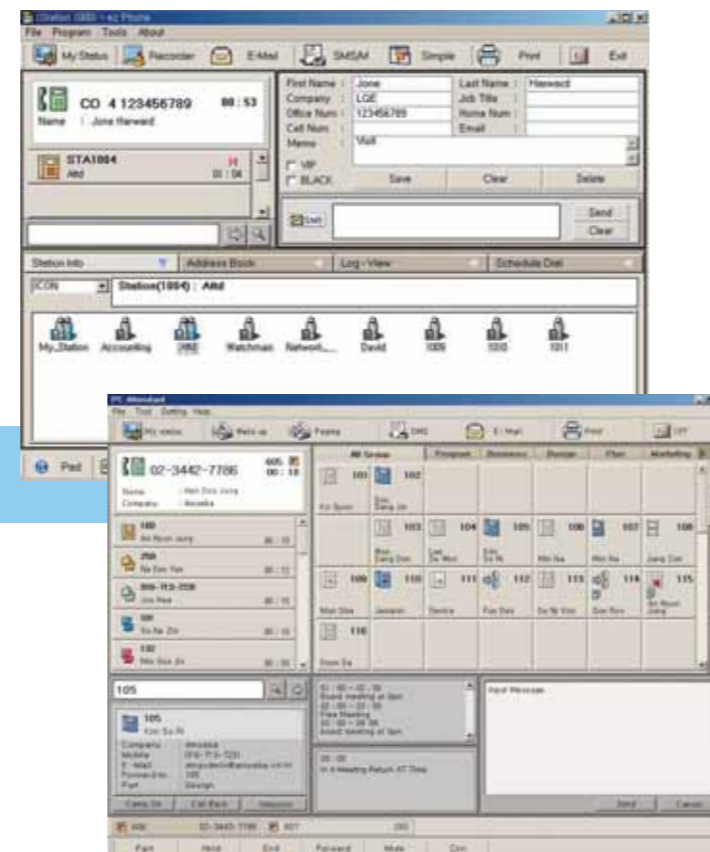

## ARIA Soho. Tutti gli apparecchi per comunicare meglio.



### ARIA 7224D

Apparecchio "capolinea" che fornisce le informazioni necessarie per gestire al meglio tutte le chiamate. Per tutti coloro che gestiscono un alto numero di comunicazioni.

- :: Display LCD multilivello a tre righe per 24 caratteri cad.
- :: 24 tasti flessibili
- :: 4 tasti a funzione fissa
- :: 3 tasti contestuali (cambiano funzione a seconda del messaggio sul display)
- :: Tasto navigatore
- :: Registri chiamate
- :: Necessario per la programmazione
- :: Colore: Dark Blue



### ARIA 7208D

Apparecchio multifunzione base, per tutti gli utenti che vogliono avere la situazione sotto controllo.

- :: Display LCD multilivello a due righe per 24 caratteri cad.
- :: 8 tasti flessibili
- :: 2 tasti a funzione fissa
- :: Colore: Dark Blue

### ARIA 7248DSS

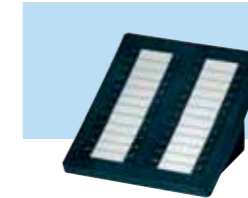

- :: 48 tasti programmabili, per i servizi a codice, i numeri brevi e i numeri interni.
- :: Colore: Dark Blue

### LGN 7165 (terminale DECT residenziale)



- :: Display a colori
- :: Tastiera retroilluminata
- :: VIVAVOCE
- :: Musica in attesa
- :: Agenda

### BCA 200



- :: 3 memorie a chiamata diretta
- :: Volume suoneria

### BCA 210



- :: Display
- :: Menu multilingua
- :: Viva voce
- :: 15 memorie

digitale. ibrido. ideale.